



VILLORBA

Centro

Schiera

mq 617



<i>Categoria</i>	Residenziale	<i>Prezzo</i>	€ 190.000,00
<i>Tipologia</i>	Schiera	<i>Piano</i>	terra
<i>Camere</i>	3+	<i>Provincia</i>	Treviso
<i>Bagni</i>	2+	<i>Comune</i>	Villorba
<i>mq Catastali</i>	617	<i>Frazione</i>	Centro
<i>Giardino</i>	di proprietà	<i>Anno costruzione</i>	1967
<i>mq Giardino</i>	-	<i>Condizione</i>	da ristrutturare
<i>Garage</i>	-	<i>Riscaldamento</i>	autonomo
<i>mq Garage</i>	-	<i>Spese condominiali</i>	€ 0,00
<i>Posto auto int.</i>	2+	<i>Stato al rogito</i>	libero
<i>Posto auto est.</i>	3+	<i>Agente</i>	Moira
<i>Terrazzi</i>	0	<i>Codice Annuncio</i>	V 380
<i>Classe</i>	-	<i>Indice prestazionale</i>	-

VENDESI SCHIERE A VILLORBA (TV) soluzione ideale per due famiglie essendo due distinte unità abitative. Dotate di ampio scoperto privato ma con unico accesso su porticato. L'immobile necessita di ristrutturazione importante ma si distingue per gli ampi spazi abitativi con possibilità di ulteriore sviluppo. Questa proprietà è una preziosa opportunità di investimento, la sua posizione e le sue dimensioni offrono un'ampia gamma di possibilità per lo sviluppo di soluzioni future adattabili ai vostri desideri. Può essere trasformata in una residenza moderna o in unità abitative multiple. Disposta su tre livelli abitativi con soffitta travata a vista. Prezzo unico € 190.000,00 (di entrambe le abitazioni). Oltre al vasto spazio dell'immobile esternamente ricovero attrezzi e magazzini vari tutto già accatastato. Ape in fase di redazione ma presunta classe energetica G. - Rif.: V 380.



Planimetrie

PIANO PRIMO

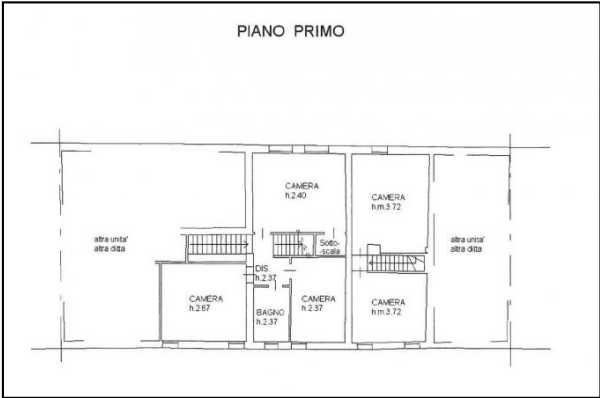

PIANO PRIMO

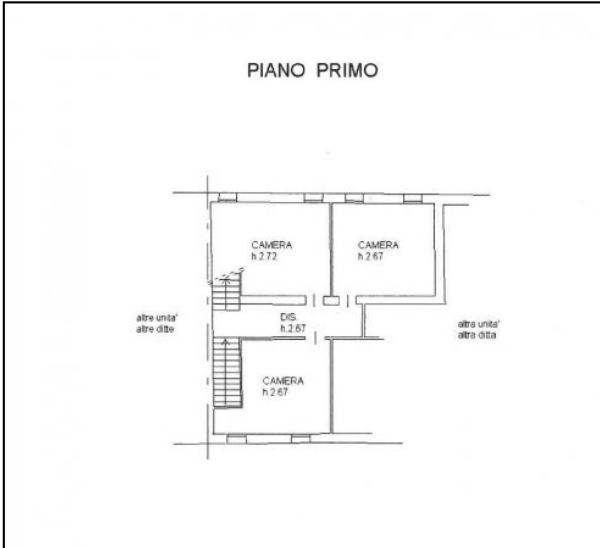

PIANO SECONDO

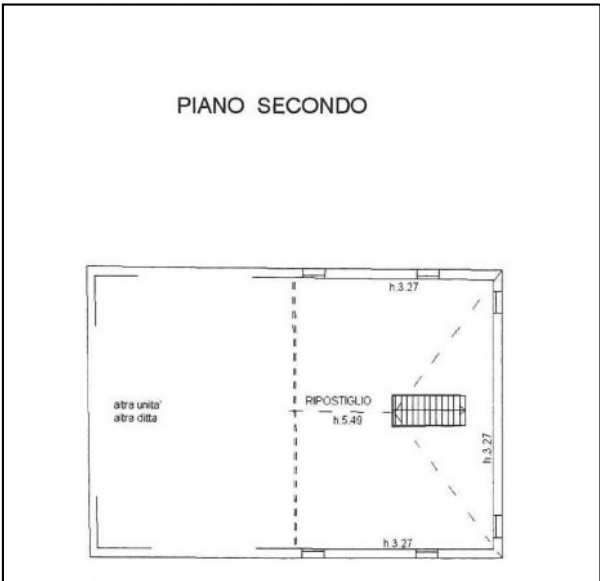

PIANO SECONDO h.m.4.02

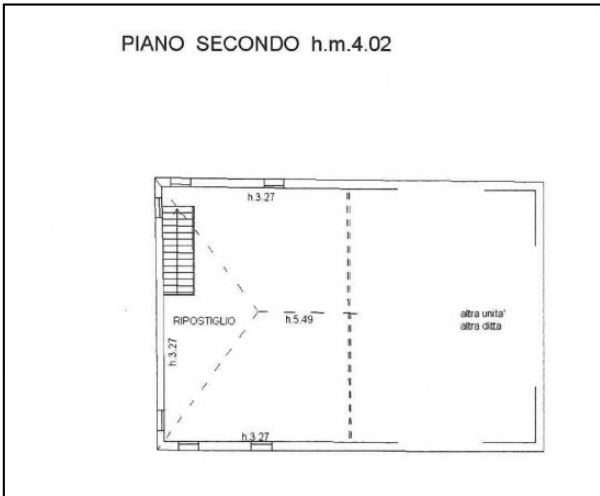

PIANO TERRA h.2.96



Codice Annuncio V 380

€ 190.000,00